



Eventos

Como chegar

Dormir em

Comer/Beber em

Visite

Lazer

Percursos

Pedonal e Ciclável

Percorso Pedestres

PR 1 ST - Histórico Pré-Industrial

PR 2 ST - Padrão

PR 3 ST - Rio Leça

PR 4 ST - Abraço

PR 5 ST - Moinhos do Fojo

PR 6 ST - Vale do Leça

PR 7 ST - Entre Mosteiros

PR 8 ST

Parques

Animação noturna

Artesanato

Festas, Feiras e Romarias

insira o seu e-mail

Início Temas Santo Tirso conVida Lazer Percursos Percorso Pedestres **PR 3 ST - Rio Leça**

PR 3 ST - Rio Leça

Tipo de percurso: Circular de pequena rota

Extensão e Duração: 18,00 Km – 6 a 7 Horas

Grau de Dificuldade: Baixo

Âmbito: Ambiental, paisagístico, cultural e desportivo

Época aconselhada: Todo o ano

Localização: Mosteiro de Nossa Senhora da Assunção; Cabanas; Redundo; Hortal; Pereiras.

Pontos de Partida / Chegada: Mosteiro de Nossa Senhora da Assunção e Pereiras.

Pontos de Interesse: Mosteiro de Nossa Senhora da Assunção; Cabanas; Nascentes do Rio Leça e Ribeiro do Fojo; Redundo; Hortal; Serra Hidráulica em Pereiras.

Acessos: EN 105 e A3

Informações Gerais:

Câmara Municipal – Tel: 252830400 Fax: 252856534

www.cm-stirso.pt

Email: gap@cm-stirso.pt

Bombeiros Voluntários de Santo Tirso – Tel: 252852491

Bombeiros Voluntários Tirsenses – Tel: 252830500

PSP – Tel: 252851635

GNR – 252808250

DESCRIÇÃO GERAL

Percorso circular com partida e chegada num dos seguintes pontos: Mosteiro de Nossa Senhora da Assunção; Redundo, junto à nascente do Rio Leça; Pereiras, próximo da Serra Hidráulica. Este percurso entronca com os “PR 1 ST – Histórico Pré-Industrial”; “PR 4 ST – Abraço”; “PR 5 ST – Moinhos do Fojo”.

O Rio Leça nasce no Concelho de Santo Tirso, na encosta Sul do Monte de Santa Luzia, no Lugar de Redundo, serpenteando pelas freguesias da parte Sul do Concelho, e correndo para o Atlântico, onde desagua junto à cidade de Matosinhos.

Ao longo deste rio de águas límpidas, no seu percurso de montanha, podemos observar uma multiplicidade de fauna e flora que coabitam nas suas margens, podendo encontrar-se vários moinhos e azenhas ao longo do seu percurso distribuídos pelas terras que este rio percorre.

Em Pereiras, por onde passa o Rio Leça, encontramos a Serra Hidráulica que é um notável exemplo da arquitectura pré-industrial. Dedicada à serração de Madeira para uso industrial e doméstico, recorria à força da água para mover o engenho de serrar. Classificada como Imóvel de Interesse Público irá ser reabilitada, tornando-se um pólo museológico das actividades pré-industriais do Concelho de Santo Tirso.

Mapa

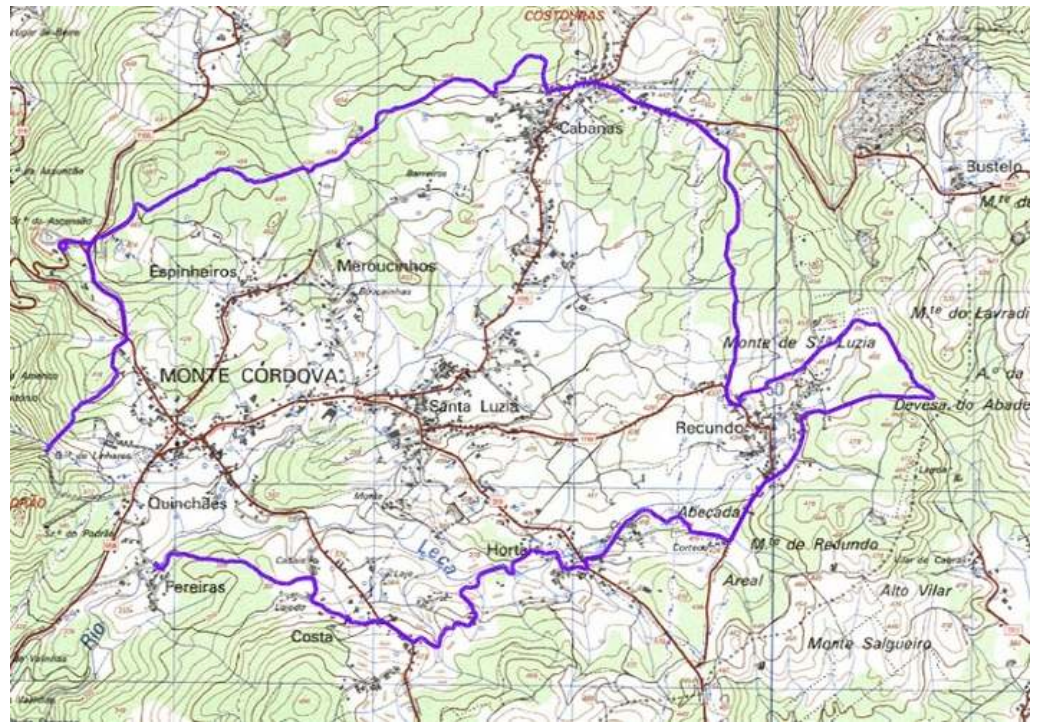

[Mapa do Site](#) | [Política de privacidade e segurança](#) | [Sugestões](#)

ÁREA RESERVADA

VOLTAR

Câmara Municipal de Santo Tirso
Praça 25 de Abril, 4780-373 Santo Tirso, Portugal
Tel +351 252 830 400 | E-mail gap@cm-stirso.pt



Governo de Portugal
Direção-Geral das Autarquias Locais

