



# PERCURSOS PEDESTRES "PEDRA ALÇADA"

## REDE DE PERCURSOS PEDESTRES DO CONCELHO



-  Rota do Giro
-  Pedra Alçada
-  Passeio pelo Campo
-  Rota do Guadiana
-  Em Terras de Pêro Rodrigues
-  A Vila Florida
-  A Sentinela do Guadiana



### Contactos Úteis

**Câmara Municipal de Alandroal**  
Praça da República  
7250-116 Alandroal  
Tel: 268 440 040

**E-mail:** [cm-alandroal@mail.telepac.pt](mailto:cm-alandroal@mail.telepac.pt)

**Site:** <http://www.cm-alandroal.pt>

**Posto de Turismo de Alandroal**  
Tel: 268 440 045

**Bombeiros Voluntários de Alandroal**  
Tel: 268 449 144  
**E-mail:** [bvalandroal@mail.telepac.pt](mailto:bvalandroal@mail.telepac.pt)

**Postos GNR**  
**Alandroal - Tel:** 268 449 163  
**Aldeia das Pias - Tel:** 268 447 018

**EMERGÊNCIA - 112**

**PR  
2**

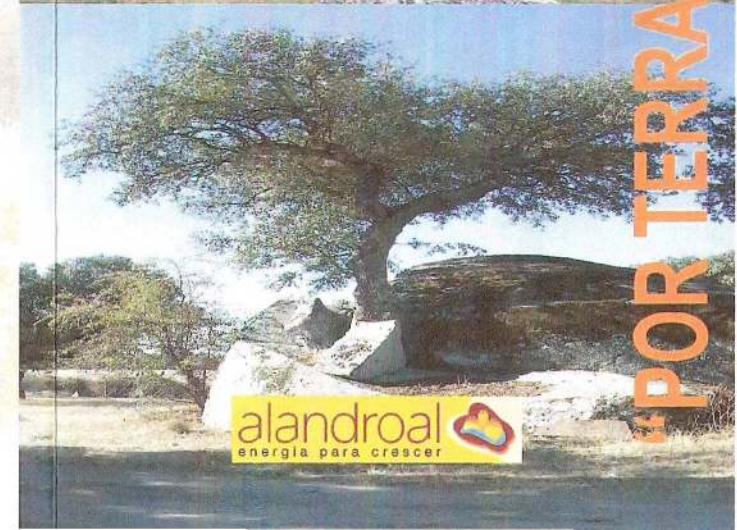
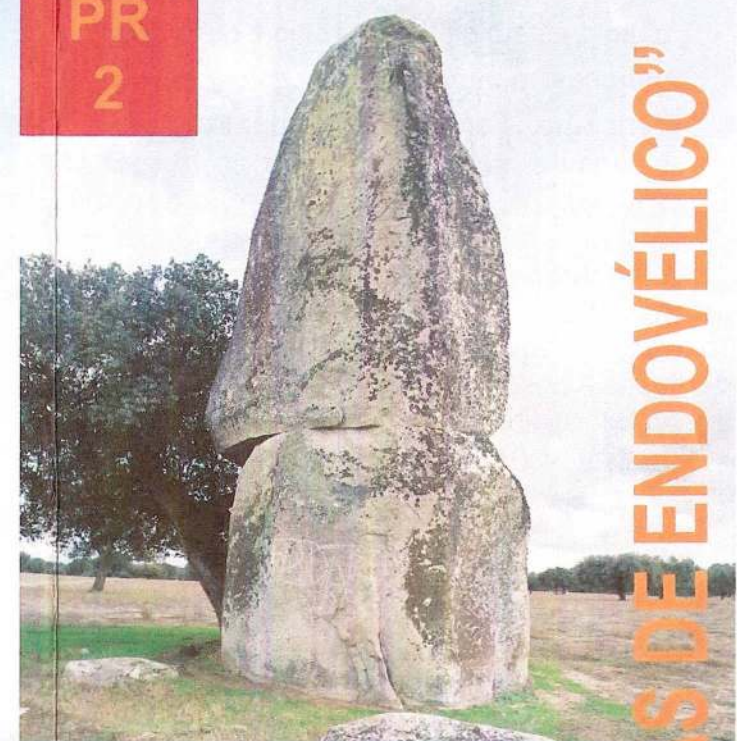

**"POR TERRAS DE ENDOVÉLICO"**





# PEDRA ALÇADA

O percurso da Pedra Alçada leva-nos a um passeio à pré-história e a um dos maiores monumentos megalíticos do concelho. Por entre o montado de sobro e azinho com pequenos afloramentos de granito dispersos a que os antigos resolveram dar nomes pela graciosidade das suas formas. No percurso conhecemos ainda o modo de viver de uma freguesia rural rica em usos e costumes.



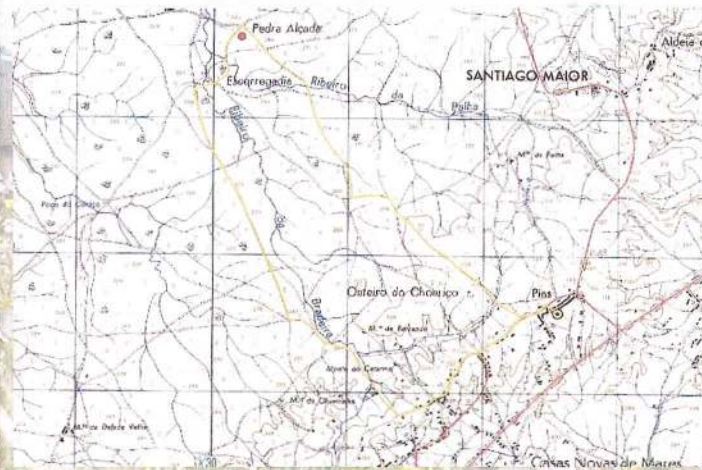

**AZINHEIRA** (*Quercus ilex* spp *rotundifolia*) Árvore característica do Alentejo, a azinheira é conhecida pela resistência da sua madeira e pelo fruto, a Bolota, de onde outrora se fazia o pão da farinha da bolota, sendo hoje apenas aproveitada para a alimentação do gado, em especial do porco preto.

## Mapa do Percurso



### LEGENDA:

-  Percurso - 9 km
-  Ponto de Início/Final
-  Menir da Pedra Alçada



**Perdiz ( Alectoris Rufa)** Aparece especialmente em zonas de cultura de cereais, podendo encontrar-se também nas zonas de mato. Agrupa normalmente em pequenos bandos, com um máximo de 15 indivíduos. É uma excelente andarilha e com um voo rente ao solo que confunde e obriga os seus predadores a serem eficazes na sua captura. Acasala normalmente entre Fevereiro e Março.

### FICHA TÉCNICA

**Partida e Chegada:** Junta de Freguesia de Santiago Maior.

**Âmbito:** Desportivo, cultural, histórico, ambiental e paisagístico.

**Tipo de Percurso:** De pequena rota, por caminhos rurais, tradicionais e urbanos.

**Distância a Percorrer:** 9Km - em circuito.

**Duração do Percurso:** Cerca de 3 horas

**Nível de Dificuldade:** Médio

**Desníveis:** moderados.

O PR2 "Pedra Alçada" é um percurso pedestre de pequena rota marcado, nos dois sentidos, segundo as normas da Federação de Camperismo e Montanhismo de Portugal. As marcas com tinta amarela e vermelha são as seguintes:



Percurso Pedestre de Pequena Rota (PR) decorrido, temporariamente, pelo traçado de uma Grande Rota (GR)



### CUIDADOS ESPECIAIS e normas de conduta

- Seguir somente pelos trilhos sinalizados;
- Cuidado com o gado. Embora manso não gosta da aproximação de estranhos às suas crias;
- Evitar barulhos e atitudes que perturbem a paz do local;
- Observar a fauna à distância preferencialmente com binóculos;
- Não danificar a flora;
- Não abandonar o lixo, levando-o até um local onde haja serviço de recolha;
- Fechar as cancelas e portelos;
- Respeitar a propriedade privada;
- Não fazer lume;
- Não colher amostras de plantas ou rochas;
- Ser afável com os habitantes locais, esclarecendo quanto à actividade em curso e às marcas do PR