

10,7 Km

3h 00 min

linear

325 m
subida_ uphill

348 m
153 m

Todo o ano. Atenção ao calor no verão e ao piso escorregadio no inverno.
All year round. Caution advised in hot summer days and on rainy days during winter

distância_distance

duração_duration

tipo de percurso_trail type

desnível acumulado_altitude variation

altitude máx/min_altitude max/min

época aconselhada_advised time of the year

Rota das Conheiras

Percurso pedestre linear de Pequena Rota, com início na Aldeia de Xisto da Água Formosa e chegada ao Penedo Furado. Este trilho efectua-se ao longo da Ribeira da Galega, Ribeira do Codegoso e Ribeira de Codes.

Percorrer este trilho é sem dúvida uma viagem no tempo, ao descortinar as fantásticas belezas naturais (provavelmente deixadas desde a Idade do Ferro), que serviram de exploração de frentes mineiras de ouro.

Ao longo de todo o percurso avistará vestígios importantes, onde surgem frequentemente amontoados de conhos (seixos) resultantes da exploração de ouro por aluvião, presumivelmente na época romana e anteriores.

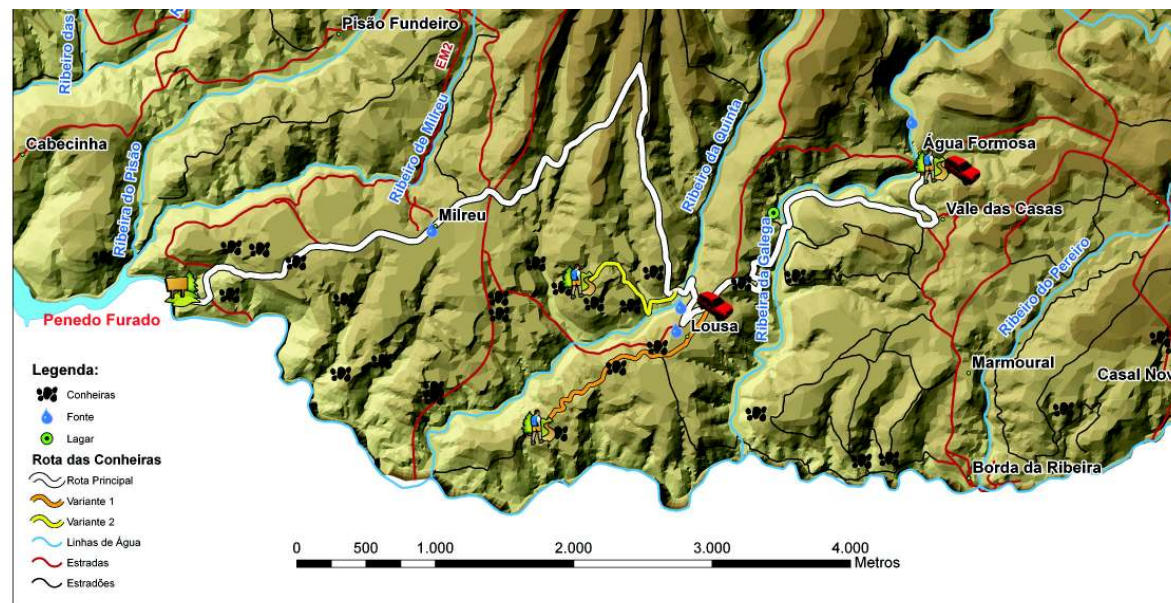

Altimetria



Grau de Dificuldade

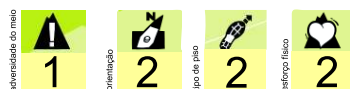

Época Aconselhada

Todo o ano. Atenção ao calor excessivo no Verão e ao piso escorregadio no Inverno.

Curiosidade:

Conheira — Parte integrante de uma mina de exploração de ouro a céu aberto, ou seja, que ao contrário das outras minas mais comuns não necessita de ser explorada em grandes túneis e galerias subterrâneas. A conheira por si mesma, indica apenas um monte formado por seixos de rio/“conhos”, que eram separados das areias que possuem teores de ouro muito relativos. No entanto, estas minas contavam com outras realidades: a “frente de exploração”, o “canal de lavagem”, as lagoas, os aquedutos de madeira, os acampamentos e por último as conheiras propriamente ditas.

Variantes do Percurso

Variante 1 (3,52 km):

Nesta variante pode-se visitar:
- Conheira dos Castelejos
- Conheira Fundeira
- Conheira da Lousa 2



Variante 2 (1,3 km):

Nesta variante pode-se visitar:
- Conheira da Corga dos Clérigos
- Conheira Alta



A Rota das Conheiras possui ainda duas variantes ao seu percurso mais comum, situadas nas redondezas da aldeia de Lousa, que permitem aos seus visitantes observar de perto cinco outras conheiras. Ao percorrer o trajecto comum entre Água Formosa e o Penedo Furado, visitando ainda as duas variantes do percurso, o visitante percorre o total de 15,5 km.

ONDE COMER

- Vila de Rei
 Albergaria "D. Dinis" - 274 898 066
 Restaurante "O Cobra" - 274 898 444
 Restaurante "Churrasqueira Central" - 274 898 565
 Restaurante "O Cantinho do Petisco" - 939 445 791
- Relva
 Restaurante Bar "O Eléctrico" - 274 891 326
- Estevais
 Restaurante "A Toca do Coelho" - 274 898 681
- Zaboeira
 Restaurante "Paraíso do Zêzere" - 274 898 688

ONDE FICAR

- Vila de Rei
 Albergaria "D. Dinis" - 274 898 066
 Pensão "O Cobra" - 274 898 444
 "A Velha Casa" - 919 262 765
- Trutas
 "O Abrigo" - 965 347 834
- Água Formosa
 "Casa da Ribeira" - 919 275 993
- São João do Peso - Ribeira do Algar
 "Quinta do Eco" - 274 866 240

ANIMAÇÃO TURÍSTICA

- Alfa Aventura - 919 833 407



Normas de Conduta

Seguir somente pelo trilho sinalizado; Evitar ruídos desnecessários; Observar a fauna sem perturbar; Não danificar a flora; Não deitar lixo ou vestígios da sua passagem; Não fazer lume; Não colher amostras de plantas ou rochas; Ser afável com as pessoas que encontre no local;

Contactos Úteis

- SOS Emergência: 112
 SOS Floresta: 117
 Informação anti-venenos: 217 950 143
 GNR de Vila de Rei: 274 890 020
 Bombeiros Voluntários de Vila de Rei: 274 890 030
 Centro de Saúde de Vila de Rei: 274 890 190
 Junta de Freguesia de Vila de Rei: 274 898 457
 Câmara Municipal de Vila de Rei: 274 890 010

Promotores



PR 6
VLR

ROTA DAS CONHEIRAS



FOTOGARCIA