

## 5.3. PR3 CVR – “Via Verde na portagem dos Campos de Ourique”



**PR3  
CVR**

- Partida e chegada: Entradas
- Âmbito: desportivo, cultural, ambiental e paisagístico
- Tipo de percurso: de pequena rota, por caminhos rurais
- Distância a percorrer: 19 Km (percurso circular com ramais)
- Duração do percurso: cerca de 5 horas
- Nível de dificuldade: médio (extensão superior a 15 Km)
- Desníveis: ligeiros (algum declive junto à ribeira de Cobres)
- Época aconselhada: todo o ano, excepto de Julho a Setembro, devido ao calor

O percurso inicia-se à saída de Entradas, povoação de grande interesse patrimonial, que deve o seu nome ao fenómeno da transumância. Em tempos idos, muitos rebanhos de ovelhas eram trazidos para esta região em busca dos ricos pastos dos Campos de Ourique. O acesso a estes pastos dava-se em Entradas, onde se pagava uma “portagem”.

Nesta localidade brilham as fachadas brancas debruadas pelas barras tradicionais ao longo da Avenida de Nossa Senhora da Esperança, com a sua característica calçada de empedrado. São de realçar a Igreja Matriz (Séc. XVIII), com o seu magnífico altar todo em mármore preto e branco de Estremoz, a Igreja da Misericórdia (Séc. XVI) e a Capela de Nossa Senhora da Esperança (Séc. XVI).



Casario de Entradas



Caminho e vista de Entradas



Ilustração baseada nas cartas militares do Instituto Geográfico do Exército n.º 539 e 543  
 Legenda do mapa na pág. 72

 Percurso

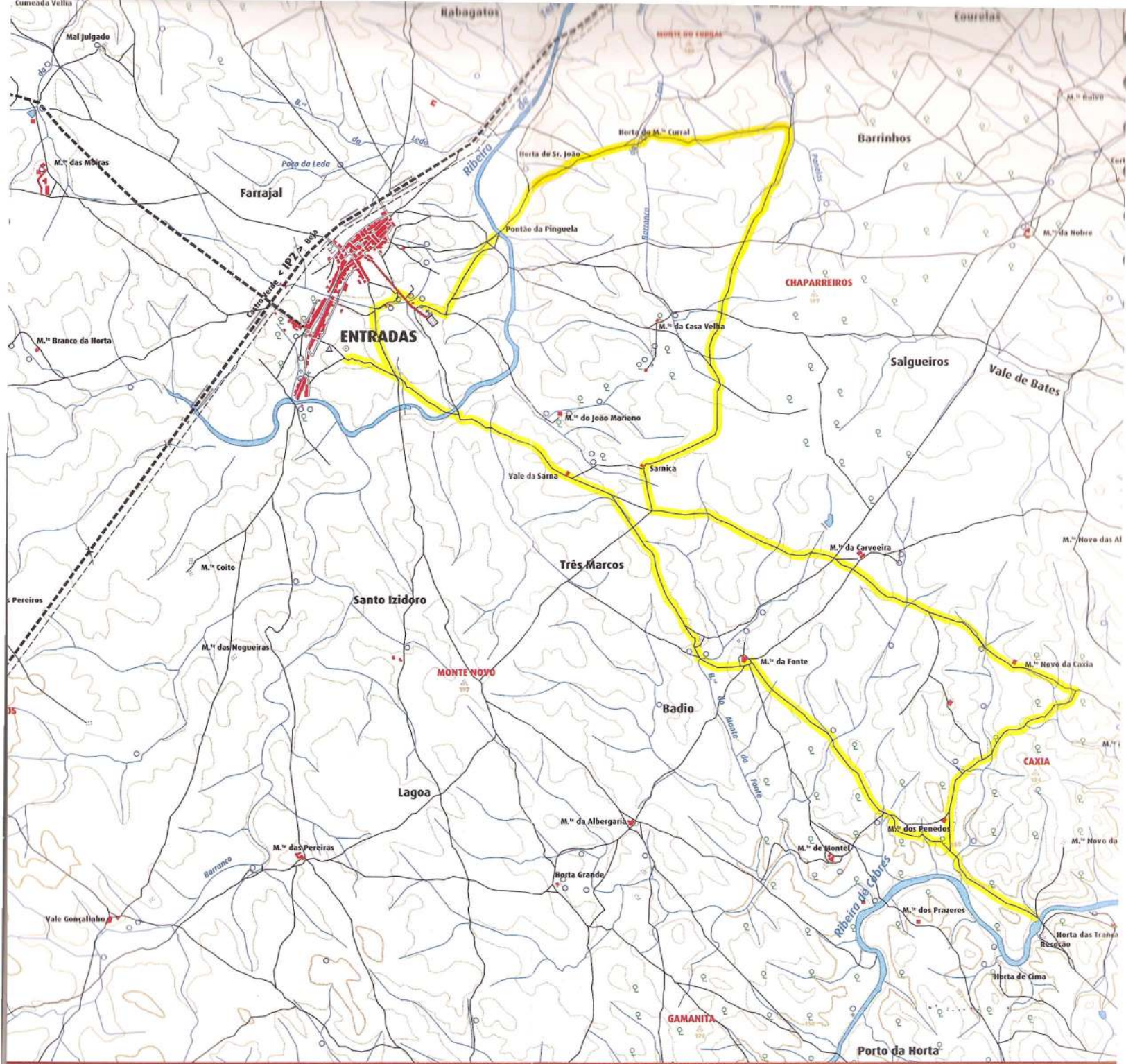

0 Km  1 Km